ФЕДЕРАЛЬНАЯ СЛУЖБА
ГОСУДАРСТВЕННОЙ СТАТИСТИКИ

Состояние животноводства в хозяйствах всех категорий Чеченской Республики

предварительные данные

за январь-декабрь 2022 года

ФЕДЕРАЛЬНАЯ СЛУЖБА
ГОСУДАРСТВЕННОЙ СТАТИСТИКИ

Состояние животноводства в хозяйствах всех категорий

Чеченской Республики

(предварительные данные)

За январь-декабрь 2022 года

01 ПРОИЗВОДСТВО ОСНОВНЫХ ПРОДУКТОВ ЖИВОТНОВОДСТВА В ХОЗЯЙСТВАХ ВСЕХ КАТЕГОРИЙ ЧЕЧЕНСКОЙ РЕСПУБЛИКИ

02 ПРОИЗВОДСТВО ОСНОВНЫХ ПРОДУКТОВ ЖИВОТНОВОДСТВА В СЕЛЬСКОХОЗЯЙСТВЕННЫХ ОРГАНИЗАЦИЯХ ЧЕЧЕНСКОЙ РЕСПУБЛИКИ

03 ПОГОЛОВЬЕ СКОТА И ПТИЦЫ В ХОЗЯЙСТВАХ ВСЕХ КАТЕГОРИЙ ЧЕЧЕНСКОЙ РЕСПУБЛИКИ

04 ПОГОЛОВЬЕ СКОТА И ПТИЦЫ В СЕЛЬСКОХОЗЯЙСТВЕННЫХ ОРГАНИЗАЦИЯХ ЧЕЧЕНСКОЙ РЕСПУБЛИКИ

05 ПРОИЗВОДСТВО ОСНОВНЫХ ПРОДУКТОВ ЖИВОТНОВОДСТВА И ПОГОЛОВЬЕ СКОТА В СЕЛЬСКОХОЗЯЙСТВЕННЫХ ОРГАНИЗАЦИЯХ СКФО

ПРОИЗВОДСТВО ОСНОВНЫХ ПРОДУКТОВ ЖИВОТНОВОДСТВА В ХОЗЯЙСТВАХ ВСЕХ КАТЕГОРИЙ

за 2022 г.

Мясо на убой в живом весе	50,0 тыс. тонн	101,0 %	к январю-декабрю 2021г.
Молоко	301,1 тыс. тонн	102,4 %	к январю-декабрю 2021г.
Яйца	126,1 млн шт.	105,1 %	к январю-декабрю 2021г.

ПРОИЗВОДСТВО ОСНОВНЫХ ПРОДУКТОВ ЖИВОТНОВОДСТВА В СЕЛЬСКОХОЗЯЙСТВЕННЫХ ОРГАНИЗАЦИЯХ

за 2022 г.

Мясо на убой в живом весе	2100 тонн	101,5 %	к январю-декабрю 2021г.
Молоко	32414 тонн	125,9 %	к январю-декабрю 2021г.
Яйца	35,2 млн шт.	120,9 %	к январю-декабрю 2021г.

ПОГОЛОВЬЕ СКОТА И ПТИЦЫ В ХОЗЯЙСТВАХ ВСЕХ КАТЕГОРИЙ

на 1 января 2023 г.; тысяча голов

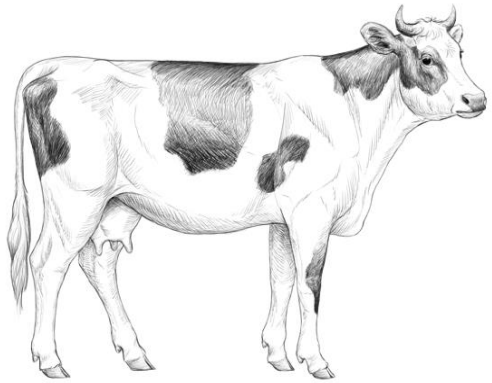

258,2

100,6 %

к 1 января 2022 г.

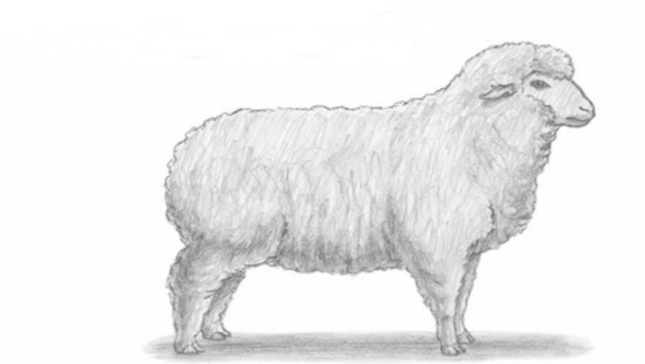

294,7

100,7 %

к 1 января 2022 г.

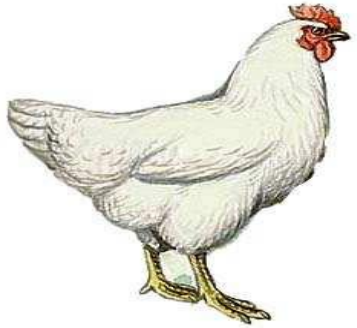

1 308,8

101,8 %

к 1 января 2022 г.

ПОГОЛОВЬЕ СКОТА И ПТИЦЫ В СЕЛЬСКОХОЗЯЙСТВЕННЫХ ОРГАНИЗАЦИЯХ

на 1 января 2023 г.; тысяча голов

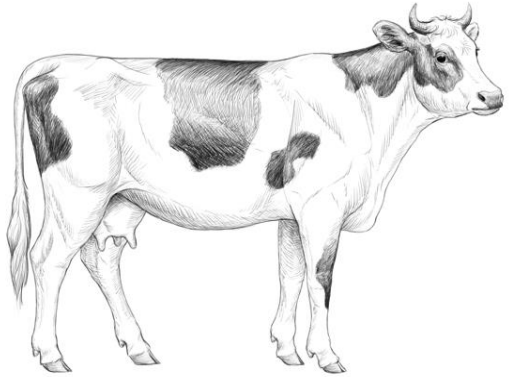

11,8

105,7 %

к 1 января 2022 г.

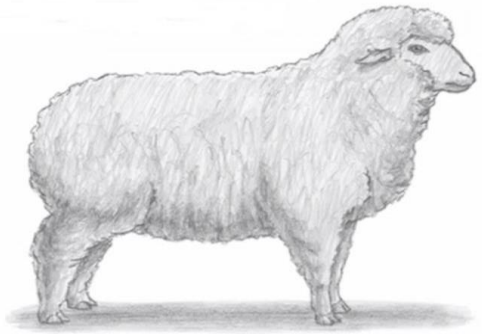

27,0

103,7 %

к 1 января 2022 г.

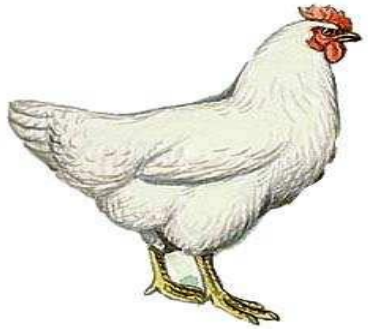

223,9

111,5 %

к 1 января 2022 г.

ПРОИЗВОДСТВО ОСНОВНЫХ ПРОДУКТОВ ЖИВОТНОВОДСТВА

В СЕЛЬСКОХОЗЯЙСТВЕННЫХ ОРГАНИЗАЦИЯХ СКФО, тыс.тонн

Скот и птица на убой в живом весе

Молоко

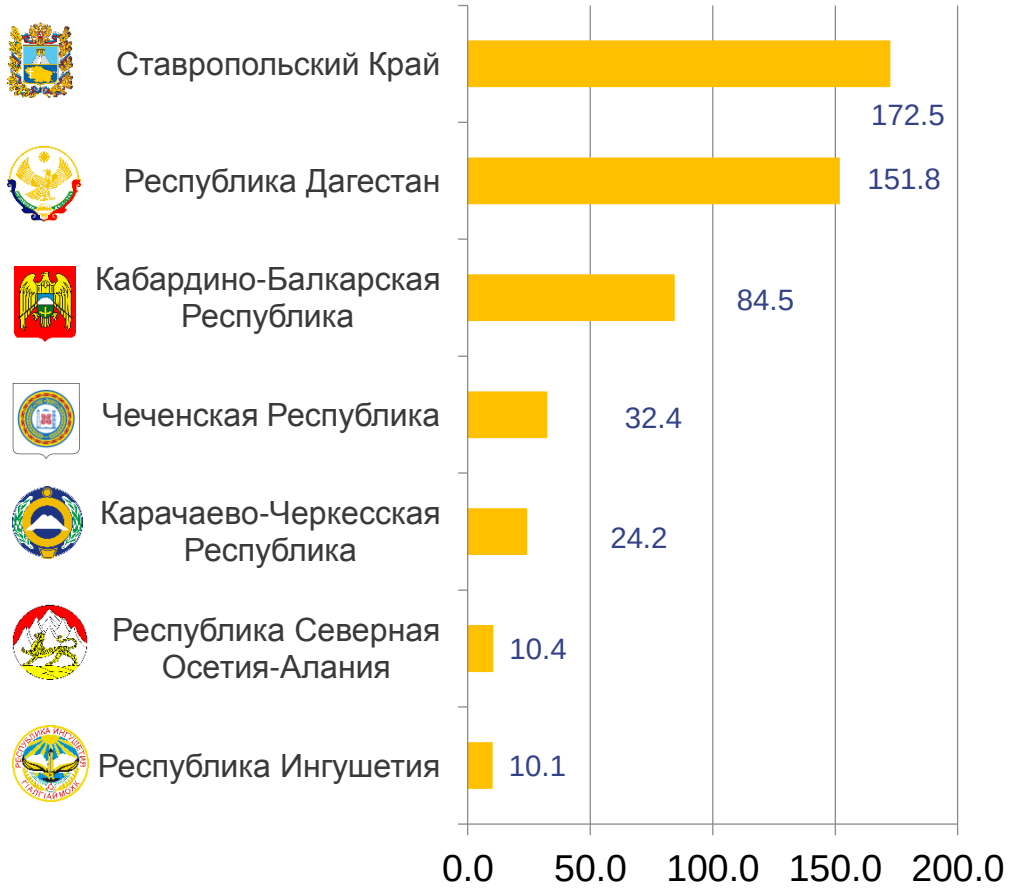

НАДОЕНО МОЛОКА В РАСЧЕТЕ НА 1 КОРОВУ МОЛОЧНОГО СТАДА

В СЕЛЬСКОХОЗЯЙСТВЕННЫХ ОРГАНИЗАЦИЯХ (БЕЗ МИКРОПРЕДПРИЯТИЙ) СКФО за 2022 год, кг

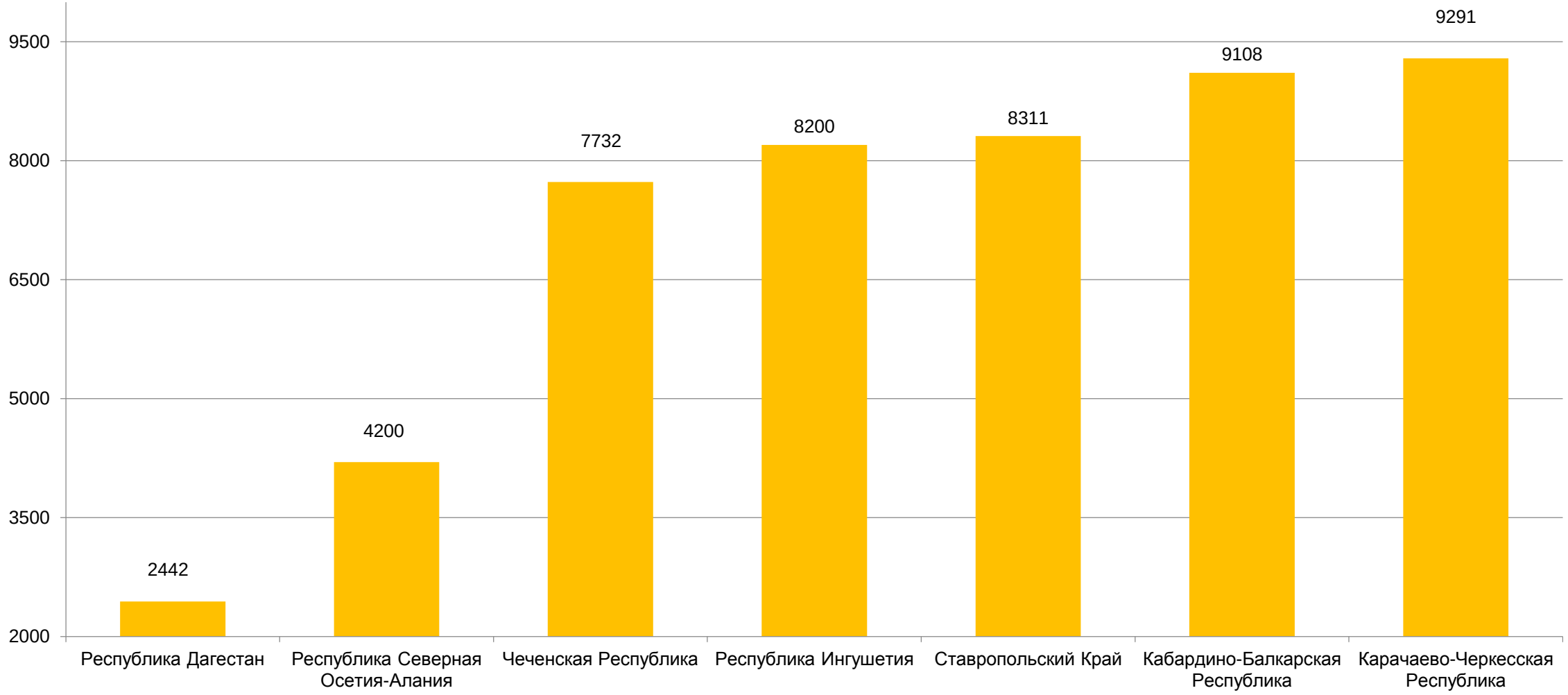

ПОГОЛОВЬЕ КРУПНОГО РОГАТОГО СКОТА

В СЕЛЬСКОХОЗЯЙСТВЕННЫХ ОРГАНИЗАЦИЯХ СКФО на конец 2022 года, тысяч голов

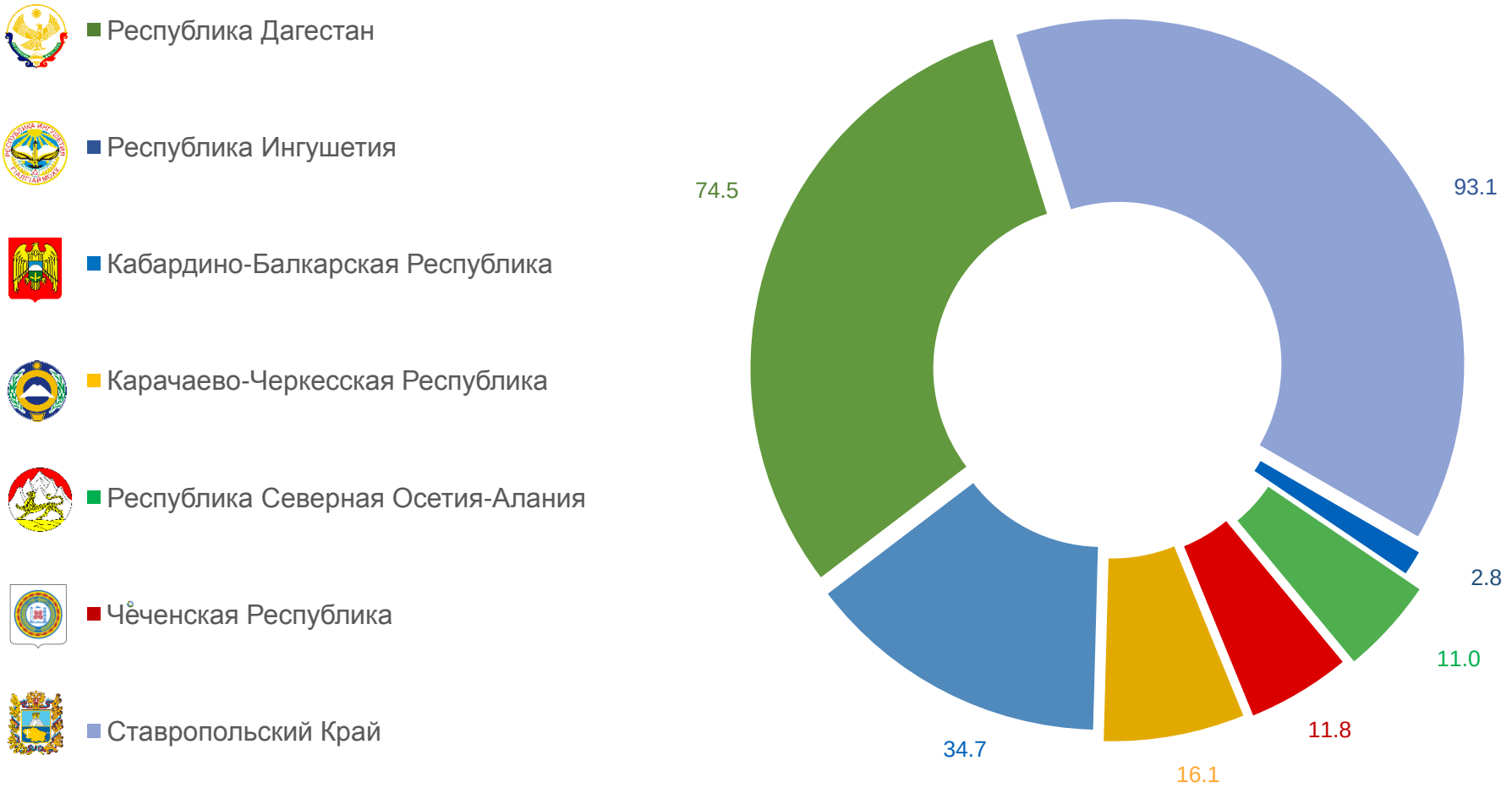

ПОГОЛОВЬЕ ОВЕЦ И КОЗ
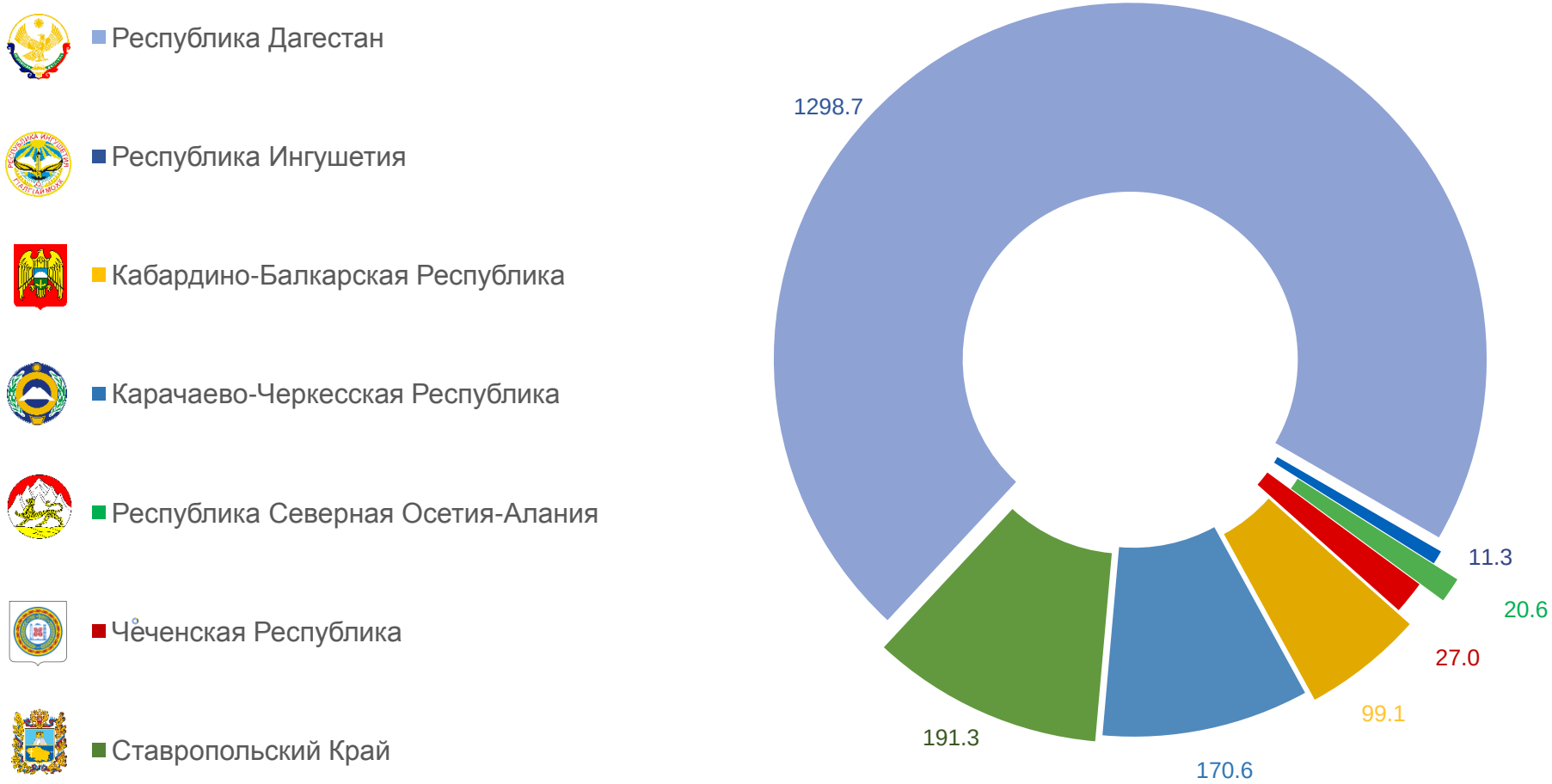
В СЕЛЬСКОХОЗЯЙСТВЕННЫХ ОРГАНИЗАЦИЯХ СКФО на конец 2022 года, тысяч голов